

## PROCES VERBAL DE RECEPȚIE 481 / 2024

Întocmit astăzi, **16/02/2024**, privind cererea **13750** din **15/02/2024**  
având aviz de incepere a lucrărilor cu nr .... din .....

**1. Beneficiar:** COMUNA SANPAUL

**2. Executant:** Muresan Anastasiu - Marius

**3. Denumirea lucrărilor recepționate:** PLAN TOPOGRAFIC conform C.U. Nr. 19/24.07.2023

**4. Nominalizarea documentelor și a documentațiilor care se predau Oficiului de Cadastru și Publicitate Imobiliară MUREȘ conform avizului de incepere a lucrărilor:**

Număr act	Data act	Tip act	Emitent
DOSAR	15.02.2024	înscris sub semnatura privata	CADMUR SRL
Plan	15.02.2024	înscris sub semnatura privata	CADMUR SRL
19	24.07.2023	act administrativ	PRIMARIA COMUNEI

Așa cum sunt atașate la cerere.

### 5. Concluzii:

Pentru procesul verbal 481 au fost recepționate 1 propuneri:

\* Recepția tehnică poate fi folosită în scopul înscris în Certificatul de Urbanism nr. 19/24.07.2023 emis de UAT Sânpaul.

A fost recepționat 1 exemplar documentație, în format digital, cu plan la scara 1: 2000, format din 1 planșă.

### 6. Erori topologice față de alte entități spațiale:

Identificator	Tip eroare	Mesaj suprapunere
52562	Avertizare	Receptia 3696640: Imobilul TR-370-1 se suprapune cu terenul 52562 din stratul permanent!
52322	Avertizare	Receptia 3696640: Imobilul TR-370-1 se suprapune cu terenul 52322 din stratul permanent!
51475	Avertizare	Receptia 3696640: Imobilul TR-370-1 se suprapune cu terenul 51475 din stratul permanent!
51473	Avertizare	Receptia 3696640: Imobilul TR-370-1 se suprapune cu terenul 51473 din stratul permanent!
50160	Avertizare	Receptia 3696640: Imobilul TR-370-1 se suprapune cu terenul 50160 din stratul permanent!
52563	Avertizare	Receptia 3696640: Imobilul TR-370-1 se suprapune cu terenul 52563 din stratul permanent!
50872	Avertizare	Receptia 3696640: Imobilul TR-370-1 se suprapune cu terenul 50872 din stratul permanent!
50871	Avertizare	Receptia 3696640: Imobilul TR-370-1 se suprapune cu terenul 50871 din stratul permanent!
51586	Avertizare	Receptia 3696640: Imobilul TR-370-1 se suprapune cu terenul 51586 din stratul permanent!
50031	Avertizare	Receptia 3696640: Imobilul TR-370-1 se suprapune cu terenul 50031 din stratul permanent!
51588	Avertizare	Receptia 3696640: Imobilul TR-370-1 se suprapune cu terenul 51588 din stratul permanent!
50172	Avertizare	Receptia 3696640: Imobilul TR-370-1 se suprapune cu terenul 50172 din stratul permanent!
51446	Avertizare	Receptia 3696640: Imobilul TR-370-1 se suprapune cu terenul 51446 din stratul permanent!
52408	Avertizare	Receptia 3696640: Imobilul TR-370-1 se suprapune cu terenul 52408 din stratul permanent!
50621	Avertizare	Receptia 3696640: Imobilul TR-370-1 se suprapune cu terenul 50621 din stratul permanent!
51568	Avertizare	Receptia 3696640: Imobilul TR-370-1 se suprapune cu terenul 51568 din stratul permanent!
52407	Avertizare	Receptia 3696640: Imobilul TR-370-1 se suprapune cu terenul 52407 din stratul permanent!
50479	Avertizare	Receptia 3696640: Imobilul TR-370-1 se suprapune cu terenul 50479 din stratul permanent!
52406	Avertizare	Receptia 3696640: Imobilul TR-370-1 se suprapune cu terenul 52406 din stratul permanent!
52404	Avertizare	Receptia 3696640: Imobilul TR-370-1 se suprapune cu terenul 52404 din stratul permanent!

Identificator	Tip eroare	Mesaj suprapunere
52796	Avertizare	Receptia 3696640: Imobilul TR-370-1 se suprapune cu terenul 52796 din stratul permanent!
53254	Avertizare	Receptia 3696640: Imobilul TR-370-1 se suprapune cu terenul 53254 din stratul permanent!
52797	Avertizare	Receptia 3696640: Imobilul TR-370-1 se suprapune cu terenul 52797 din stratul permanent!

Lucrarea este declarată **Admisă**

**Inspector  
FLORENTINA BREBAN**

Florentina Breban Digitally signed by Florentina Breban  
Date: 2024.02.16 10:19:57 +02'00'

**PLAN DE SITUATIE**  
(Intravilan-Extravilan)  
Scara 1:2000  
Sistem de Proiectie: STEREO 70  
Sistem de referinta pt. altitudini: M. NEAGRA 75

Județul: MUREȘ  
Unitate Administrativ Teritorială (UAT): SANPAUL  
Adresa imobilului/loc. Sanpaul Intravilan-Extravilan, jud. Mureș.

Prezentul document receptionat este valabil însoțit de procesul verbal de recepție nr. 481/16.02.2024.  
Cerere nr. 13750/16.02.2024.

Nr. Pct.	Coordonate pct.de contur	Suprafata PUZ
	X [m] Y [m]	
800	550819.262 450893.615	3.824
801	550818.435 450889.882	6.598
802	550824.542 450887.384	6.371
803	550830.551 450885.268	9.654
804	550839.657 450882.062	11.857
805	550850.840 450878.122	22.054
806	550871.642 450870.796	61.779
807	550920.556 450849.288	7.081
808	550936.188 450846.806	7.435
809	550943.045 450843.931	88.667
810	550906.839 450762.993	3.404
811	550905.402 450759.808	96.560
812	550869.845 450680.450	13.359
813	550864.400 450668.251	2.573
814	550863.389 450665.885	79.595
815	550830.819 450593.259	17.935
816	550823.513 450576.880	7.989
817	550830.891 450573.817	2.678
818	550829.708 450571.415	18.620
819	550846.782 450563.986	15.725
820	550861.203 450557.717	22.192
821	550881.844 450549.565	4.408
822	550885.898 450547.835	19.997
823	550904.289 450539.984	24.239
824	550920.582 450530.467	16.107
825	550941.411 450524.178	24.108
826	550963.615 450514.788	44.276
827	550959.614 450472.404	14.839
828	550943.421 450459.485	11.013
829	550951.182 450451.671	12.072
830	550957.532 450441.404	12.855
831	550968.210 450434.246	10.139
832	550970.079 450431.222	7.514
833	550985.510 450430.811	11.257
834	550996.709 450431.954	14.227
835	551010.604 450435.009	12.347
836	551022.945 450435.190	18.802
837	551041.529 450432.537	20.638
838	551021.921 450426.099	25.072
839	550998.425 450417.351	21.023
840	550980.468 450406.418	52.628
841	550964.700 450391.614	4.450
842	550961.919 450388.140	43.542
843	550919.425 450397.634	25.403
844	550925.583 450392.238	24.119
845	550906.473 450430.965	27.191
846	550881.603 450441.958	13.231
847	550869.620 450447.568	24.399
848	550847.346 450457.527	17.998
849	550831.477 450464.659	18.161
850	550814.772 450471.784	12.569
851	550803.212 450476.717	8.195
852	550795.674 450479.933	8.235
853	550788.100 450483.165	7.124
854	550781.573 450486.020	3.957
855	550777.947 450487.605	6.454
856	550772.034 450490.191	5.385
857	550767.102 450492.353	10.623
858	550757.372 450496.617	9.777
859	550748.417 450500.542	22.862
860	550727.614 450510.023	22.927
861	550706.560 450519.100	10.424
862	550697.021 450523.304	17.160
863	550681.318 450530.224	8.953
864	550675.125 450533.835	6.230
865	550667.424 450536.347	19.989
866	550649.133 450544.408	18.958
867	550631.785 450552.053	10.529
868	550622.114 450556.216	15.337
869	550621.490 450557.580	29.440
870	550637.860 450598.250	21.614
871	550645.427 450618.496	8.689
872	550648.474 450626.633	19.832
873	550655.428 450645.286	2.228
874	550655.278 450647.529	41.268
875	550617.284 450663.639	32.338
876	550588.379 450678.138	2.962
877	550585.736 450679.475	3.058
878	550583.007 450680.855	12.946
879	550571.454 450686.697	32.435
880	550542.170 450700.643	24.329
881	550515.800 450710.211	54.305
882	550469.871 450731.566	3.718
883	550466.435 450732.986	21.173
884	550446.868 450741.075	42.265
885	550407.716 450757.258	33.986
886	550376.381 450770.209	26.408
887	550351.976 450780.297	51.265
888	550305.107 450801.067	45.421
889	550306.292 450846.473	41.988
890	550314.424 450887.703	58.247
891	550325.016 450944.943	132.353
892	550336.601 451076.788	191.170
893	550260.805 451252.290	31.972
894	550250.758 451282.642	20.309
895	550244.091 451301.826	106.358
896	550202.987 451399.920	45.955
897	550192.290 451444.613	33.855
898	550181.470 451476.692	86.363
899	550153.454 451558.385	33.876
900	550142.826 451590.551	4.421
901	550142.986 451594.969	24.554
902	550140.173 451618.731	11.219
903	550160.170 451616.049	4.711
904	550161.840 451620.454	13.137
905	550166.325 451632.902	35.883
906	550178.577 451666.229	36.959
907	550214.478 451657.749	115.836
908	550326.998 451630.231	63.375
909	550385.559 451615.175	41.036
910	550425.219 451604.636	52.261
911	550417.811 451553.422	99.144
912	550515.405 451535.959	122.492
913	550635.385 451511.280	106.470
914	550739.672 451489.829	31.766
915	550733.614 451458.646	9.187
916	550740.583 451452.660	56.642
917	550750.421 451396.879	37.330
918	550754.848 451359.812	36.853
919	550759.218 451323.219	37.182
920	550763.507 451286.285	32.525
921	550768.757 451254.187	319.766
922	550692.392 450943.673	136.388

S:\C\488000.27mp P=3988.177m

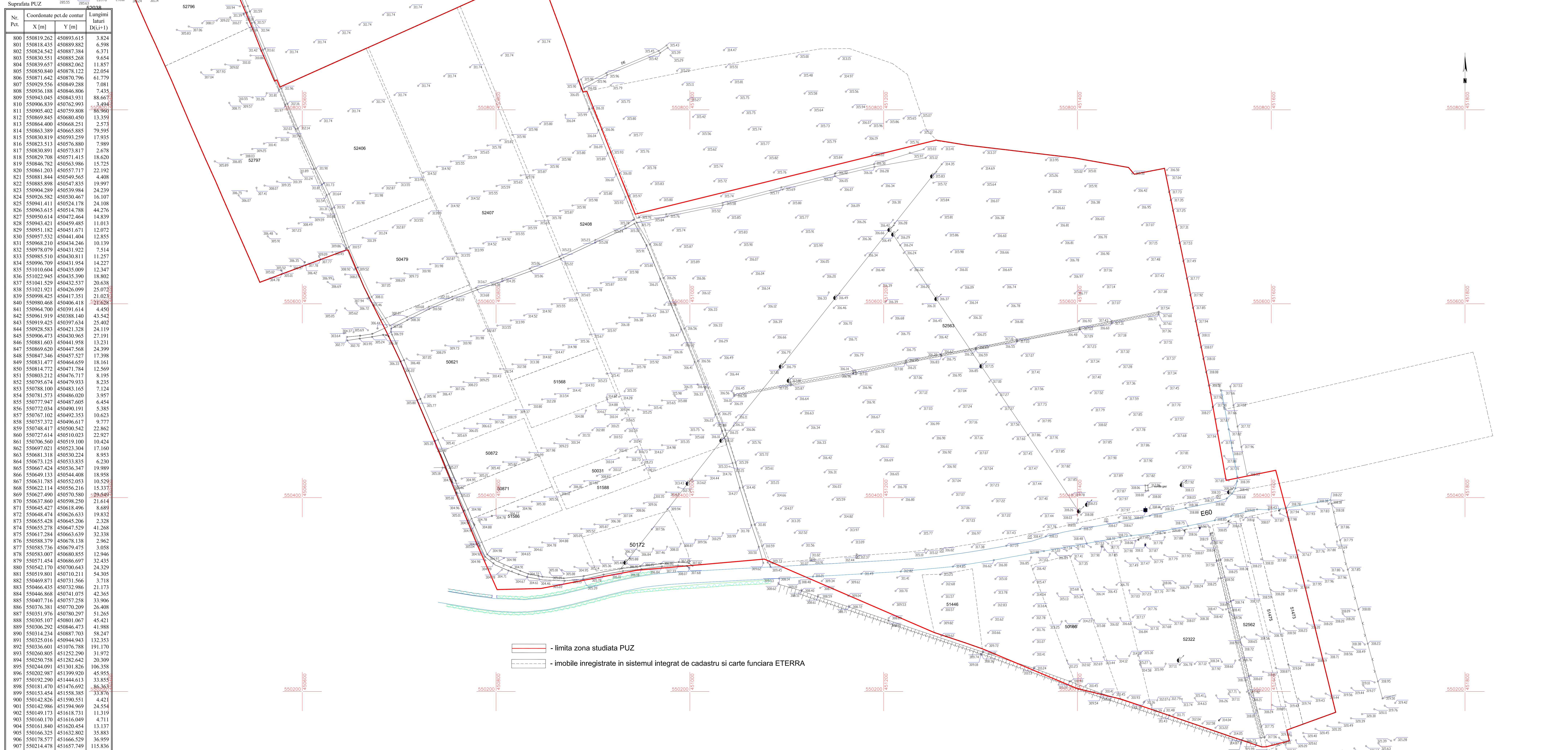

— limita zona studiata PUZ  
- - - - - imobile inregistrate in sistemul integrat de cadastru si carte funciara ETERRA

AVIZAT OCPI MURES  
Florentina Breban  
Digitally signed by Florentina Breban  
Date: 2024.02.16 10:20:52 +02'00'

AVIZAT COMUNA SANPAUL  
prin Primar Simon Istvan  
Certificam amplasamentul conform CU nr. 19 din 24.07.2023

Istvan Simon Semnat digital de Istvan Simon

Executant: S.C. CADMUR S.R.L. Aut. Seria RO-B-J, nr. 2507/2022 Aut. Seria RO-B-F, nr. 0003/2010	Beneficiar/Proprietar: Comuna Sanpaul	Planşa nr.
MUREȘAN ANASTASIU-MARIUS ANASTASIU-MARIUS	MUREȘAN ANASTASIU-MARIUS ANASTASIU-MARIUS	
Scara: 1:2000 Data: 14.02.2024	Plan de Situație, necesar pentru: PUZ-REGLEMENTARE FUNCIONALA ZONA DE PRODUCTIE, EXTINDERE ZONA CEMETER COMUNAL, CREARE REȚEA STRADUALE, ACCESE, DEZEMBRARE TEREN CONFORM CU 19 DIN 24.07.2023.	